> SUTAGAR

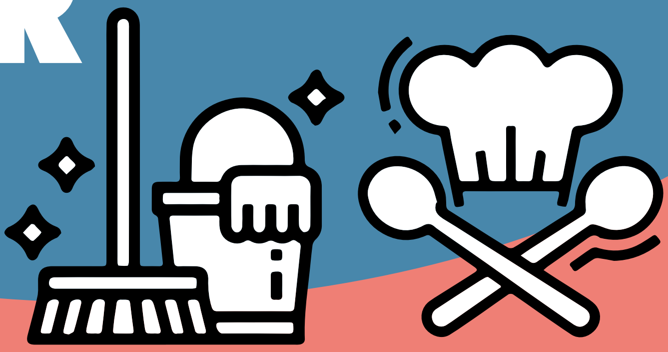

HEZKUNTZA SAILEKO SUKALDE ETA GARBIKETAN ENPLEGUA EGONKORTZEKO SALBUESPENEKO KONTSOLIDAZIO DEIALDIAREN OINARRIAK

2022ko abenduaren amaieran argitaratuko da behin betiko deialdia.
Azterketarik gabeko Meritu lehiaketan eskainiko den plazen kopurua, honakoa hau da:
SUKALDEAN: 258 lanpostu txanda librean eskainiko dira eta 25 desgaitasuneko txandan.
GARBIKETAN: 188 lanpostu txanda librean eskainiko dira eta 9 desgaitasuneko txandan.

Hezkuntza sailaren 1go proposamena. **100 puntu**	LABen proposamena **100 puntu**	ELA-UGT-CCOOk sinatutako behin betiko oinarriak
Azken 25 urteetako lan esperientzia: 60 puntu gehienez.	Azken 20 urteetako lan esperientzia: 90 puntu gehienez.	Azken 20 urteetako lan esperientzia: 60 puntu gehienez.
> **Orokorra**. Edozein herri Administrazioan edota Hezkuntza Saileko sukalde edo garbiketan.	> **Orokorra**. Edozein herri Administrazioan edota Hezkuntza Saileko sukalde edo garbiketan.	> **Orokorra**. Edozein herri Administrazioan edota Hezkuntza Saileko sukalde edo garbiketan.
15 puntu gehienez. 0.05 hilabete bakoitza.	20 puntu gehienez. 0.08 hilabete bakoitza.	10 puntu gehienez 0.041 hilabete bakoitza.
> **Espezifikoa**. Hezkuntza saileko sukalde edo garbiketan.	> **Espezifikoa**. Hezkuntza saileko sukalde edo garbiketan.	> **Espezifikoa**. Hezkuntza saileko sukalde edo garbiketan.
45 puntu gehienez: 0,15 hilabete bakoitza.	70 puntu gehienez: 0,30 hilabete bakoitza.	50 puntu gehienez: 0,208 hilabete bakoitza

LAB

www.lab.eus

Twiter: LAB Irakaskuntza
facebook: LAB Sukalde eta Garbiketa

ARABA
Fermin Lasuen 13, Behea
01001 Gasteiz
Tlf 678 189 147
z.laboralakaraba@lab.eus

BIZKAIA
Rekalde Zumarkalea 62, Behea
48010 Bilbo
Tlf 666 771 235
z.laboralakbizkaia@lab.eus
Tlf 666 772 620
s.ingunza@lab.eus

GIPUZKOA
San Bladi 1, Behea
20013 Donostia
Tlf 666 779 317
z.laboralakgipuzkoa@lab.eus
Tlf 678 189 158
m.benito@lab.eus

Hezkuntza sailaren 1go proposamena. **100 puntu**	LABen proposamena **100 puntu**	ELA-UGT-CCOOk sinatutako behin betiko oinarriak
Bestelako merezimenduak: gehienez **40 puntu**. > 2002eko oposizioak gainditzeagatik: 20 puntu gehienez. - LEPa gainditzea: 20 puntu - LEPko aldiko faseko 1go ariketa: 10 puntu > Lan poltsetan egoteagatik: 15 puntu > Euskara, 1 hizkuntza eskakizuna: 5 puntu	Bestelako merezimenduak: gehienez **10 puntu**. > 2002eko Oposizioak gainditzeagatik: 3 puntu. > Lan poltsetan egoteagatik: puntu 1. > Euskara 3 puntu gehienez - 1. hizkuntza-eskakizuna: 1 puntu. - 2. hizkuntza-eskakizuna: 2 puntu. - 3. hizkuntza-eskakizuna: 3 puntu. > Prestakuntza (konpetentzia profesionalen ziurtagiriak) 3 puntu gehienez	Bestelako merezimenduak: gehienez **40 puntu.** > 2002eko Oposizioak gainditzeagatik: 5 puntu gehienez. > Lan poltsetan egoteagatik 5 puntu. > Azken 5 urteetako birbaremazioetako batean emandako zerbitzuengatik: 25 puntu. > Euskara,1 hizkuntza eskakizuna: 5 puntu.

> LEP deialdian izena emateko eskola ziurtagiria edo maila altuagoko titulazioa eskatuko da.

> BakQ, herritarrentzako identifikazio elektronikoaren txartela ateratzea komendatzen dizuegu https://www.izenpe.eus/bakq-herritarrentzako-identifikazio-elektronikoaren-orotariko-giltza/webize00-cn2ciudadania/eu/ prozesuan izena eta izapide guztiak errazago egiteko.

LABek ez du merituen lehiaketako oinarriak babesteko akordioa sinatu, Hezkuntza Sailak sukalde eta garbiketan proposatutakoa inposaketa delako eta negoziazio kolektiboa urratzen duelako

Langileen ordezkarien onespena eta sinadura lortu ezean hasierako proposamenean aurkeztutako oinarriak aplikatuko zirela jakinarazi zitzaigun. Enplegua egonkortzeko deialdi hauek legez argitaratu behar dituzte 2022ko abenduaren 31 baino, beraz, ez dute behar sindikatuen sinadurarik.

Aurkeztu dizkiguten oinarrietan ez dira jaso LAB sindikatuaren ekarpenak, idatziz eta egin den negoziazio mahai bakarrean egindakoak:

> Kontuan hartu behar da 2002an egin zela azkenengo lan eskaintza publikoa. Beraz, ugari dira 20 urte baino gehiago lan eginda, behin-behineko egoeran jubilatzen ari diren langileak edota 60 urte baino gehiagorekin meritu-lehiaketa honi aurre egin behar diotenak.

> Plazen ezaugarriak, titulazio eta euskara perfilik gabekoak direla.

> Kolektiboan ari diren langileen ezaugarriak, kolektibo feminizatua, adinekoa eta urte asko lanean jardun duena.

> Jaurlaritzaren Funtzio Publikoak inposatutako irizpideak ez dira gainditu eta lan esperientzia 100 puntutik 60 puntutara mugatu du. Borondate politikoa izanez gero, lan-esperientzia 90 puntu artekoa izan zitekeen.

> Legez gauzatu daitekeen %10eko plaza kopuruaren eskaintzaren igoera ez da egikarituko.

> 60 urte baino gehiago duten langileei zuzendutako salbuespeneko neurrien LABen proposamena ez da kontuan hartuko.

> Langileek urteetan zehar egin duten etengabeko formakuntza, euskara profilak edota konpetentzia profesionalen ziurtagiriak ateratzeko esfortzua ez saritzea erabaki dute.

> Ez zaigu aurkeztu prozesu honekin lotuta egiteko eskatu dugun lanpostuen zerrenda, plazen identifikazioa edota finkoen lekualdatze lehiaketa kronologia. Beraz, legez 2024ko abenduaren 31 baino lehen bukatuta egon behar den prozesu hau, ez dakigu noiz egingo den.

Harrigarria iruditzen zaigu ELA, UGT eta CCOO sindikatuen sinadura, Hezkuntza Sailak inposatutako irizpideak onartzen dituena, bestelako administrazioetako meritu-lehiaketen oinarriak oso ezberdinak diren irizpideen baitan negoziatu direla dakigunean eta negoziazio kolektiboa ukatzen zaigunean.

Sindikatu hauek direla lan-hitzarmen berri baten negoziazioa eta ordezkagunea martxan jartzea blokeatuta dutenak.

Gauzak horrela, asanblada irekiak antolatuko ditugu, prozesu honen nondik norakoak emateko eta izen ematea zelan egin behar den azaltzeko.

> SUTAGAR

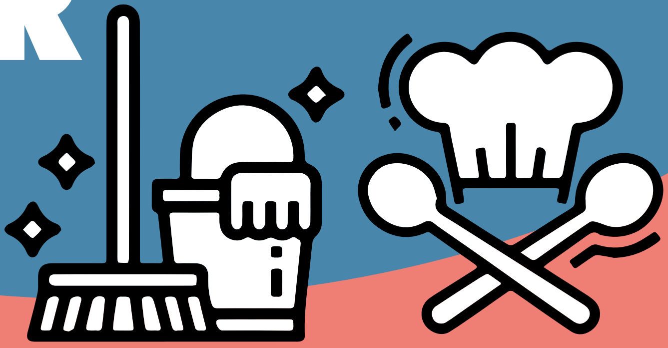

BASES DE LA CONVOCATORIA EXTRAORDINARIA DE CONSOLIDACIÓN PARA LA ESTABILIZACIÓN DE EMPLEO DEL COLECTIVO DE COCINA Y LIMPIEZA DEL DEPARTAMENTO DE EDUCACIÓN

La convocatoria definitiva se publicará a finales de diciembre de 2022.
El número de plazas que se ofrecerán en el Concurso de méritos sin examen son:
COCINA: Se ofrecerán 258 plazas en turno libre y 25 en el turno de discapacidad.
LIMPIEZA: Se ofrecerám 188 plazas en turno libre y 9 en el turno de discapacidad.

1ª propuesta del Departamento de Educación **100 puntos**	Propuesta de LAB **100 puntos**	Bases definitivas firmadas por ELA-UGT-CCOO
Experiencia laboral de los últimos 25 años: 60 puntos máximo.	Experiencia laboral de los últimos 20 años: 90 puntos máximo.	Experiencia laboral de los últimos 20 años: 60 puntos máximo.
> **General**. En cualquier administración pública, o en cocina y limpieza del Departamento de Educación.	> **General**. En cualquier administración pública, o en cocina y limpieza del Departamento de Educación.	> **General**. En cualquier administración pública, o en cocina y limpieza del Departamento de Educación.
15 puntos máximo: 0.05 por cada mes.	20 puntos máximo: 0.08 por cada mes.	10 puntos máximo: 0.041 por cada mes.
> **Específica**. En cocina o limpieza del Departamento de Educación.	> **Específica**. En cocina o limpieza del Departamento de Educación.	> **Específica**. En cocina o limpieza del Departamento de Educación.
45 puntos máximo: 0,15 por cada mes.	70 puntos máximo: 0,30 por cada mes.	50 puntos máximo: 0,208 por cada mes.

LAB

www.lab.eus

Twiter: LAB Irakaskuntza
facebook: LAB Sukalde eta Garbiketa

ARABA
Fermin Lasuen 13, Behea
01001 Gasteiz
Tlf 678 189 147
z.laboralakaraba@lab.eus

BIZKAIA
Rekalde Zumarkalea 62, Behea
48010 Bilbo
Tlf 666 771 235
z.laboralakbizkaia@lab.eus
Tlf 666 772 620
s.ingunza@lab.eus

GIPUZKOA
San Bladi 1, Behea
20013 Donostia
Tlf 666 779 317
z.laboralakgipuzkoa@lab.eus
Tlf 678 189 158
m.benito@lab.eus

1ª propuesta del Departamento de Educación **100 puntos**	Propuesta de LAB **100 puntos**	Bases definitivas firmadas por ELA-UGT-CCOO
Otros méritos: **40 puntos máximo:** > Por aprobar las oposiciones de 2002: 20 puntos máximo. - Superar la OPE: 20 puntos - 1º ejercicio de la fase de la OPE: 10 puntos. > Por estar en bolsas de trabajo: 15 puntos. > Euskara, perfil lingüístico 1: 5 puntos	Otros méritos: **10 puntos máximo:** > Por aprobar las oposiciones de 2002: 3 puntos. > Por estar en bolsas de trabajo: 1 punto. > Euskara, 3 puntu máximo - PL1: 1 puntos. - PL2: 2 puntos. - PL3: 3 puntos. Formación (certificados competencia profesional) 3 puntos máximo	Otros méritos: **40 puntos máximo:** > Por aprobar las oposiciones de 2002: 5 puntos máximo. > Por estar en bolsas de trabajo: 5 puntos. > Por los servicios dados en una rebaremación en los últimos 5 años: 25 puntos > Euskara, perfil lingüístico 1: 5 puntos.

> Se exigirá el certificado de escolaridad o titulación de mayor nivel.

> Os recomendamos sacar la tarjeta BakQ, identificación electrónica para la ciudadanía, para realizar la inscripción en el proceso y los demás trámites. Podéis conseguirla en el siguiente enlace: https://www.izenpe.eus/bakq-la-llave-maestra-de-la-identificacion-electronica-para-la-ciudadania/webize00-cn2ciudadania/es/.

LAB no ha firmado el acuerdo que apoya las bases del consurso de méritos, porque la propuesta del Departamento de Educación en cocina y limpieza es una imposición y vulnera la negociación colectiva.

Se nos hizo saber que en caso de que no se consiguiera la aprobación y firma de la representación sindical, se aplicarían las bases de la propuesta inicial. Tienen la obligación legal de publicar estas convocatorias de estabilización antes del 31 de diciembre de 2022, es decir, no necesitan la firma de ningún sindicato.

En las bases que nos han presentado no se han recogido las aportaciones que LAB presentó por escrito en la única mesa de negociación celebrada:

> Hay que tomar en cuenta que la última oferta pública de empleo se realizó en 2002. Por lo tanto, son muchas las trabajadoras y los trabajadores que, con más de 20 años de trabajo, se están jubilando en situación de interinidad o se enfrentan a este concurso de méritos con más de 60 años.

> Las características de las plazas, sin titulación ni perfil de euskara.

> Las característica de las personas que forman parte del colectivo, un sector feminizado, de edad avanzada y que lleva muchos años trabajando.

> No se han superado las diretrices impuestas por la Función Pública del Gobierno Vasco, y la experiencia laboral se ha limitado a 60 de 100 puntos. Si hubiera habido voluntad política, la puntuación de la experiencia laboral podría haber sido de hasta 90 puntos.

> No se aplicará el incremento del 10% de las plazas a ofrecer tal y como permite la ley.

> No se ha tenido en cuenta la propuesta de LAB de medidas de excepción dirigidas a las trabajadoras y trabjadores mayores de 60 años.

> Han decidido no premiar el esfuerzo hecho por muchas personas para formarse, conseguir los certificados de competencia profesional u obtener los perfiles de euskara..

> No se nos ha presentado, tal y como pedimos, la relación de plazas ligadas al proceso, su identificación o la cronología del concurso de traslados del personal fijo. Por ese motivo, no sabemos cuándo se hará este proceso, que debe estar terminado antes del 31 de diciembre de 2024.

Nos parece sorprendente la firma de los sindicatos ELA, UGT y CCOO, aceptando los criterios impuestos por el Departamento de Educación, cuando sabemos que en otras administraciones han negociado las bases de los procesos de méritos manteniendo otros criterios muy diferentes y cuando en este caso se nos ha negado la negociación colectiva.

Estos sindicatos son, además, los que están bloqueando la negociación de un nuevo convenio laboral, así como la puesta del Ordezkagune para la gestión de las sustituciones.

Organizaremos asambleas abiertas para dar a conocer los detalles de esta proceso e informar sobre cómo hay que inscribirse en el mismo